

N°31
MARS 2025www.laguerchedebretagne.fr

« Flour-holen » Fleur de Sel

INFORMATIONS GÉNÉRALES

RÉUNIONS

RÉUNION DU CONSEIL MUNICIPAL :
Le **mardi 4 mars 2025 à 20h30**, le Conseil Municipal se réunira à la mairie de La Guerche-de-Bretagne. La séance est ouverte au public.

CONSEIL COMMUNAUTAIRE DE VITRÉ COMMUNAUTÉ :

Le **jeudi 20 mars 2025**, le Conseil communautaire de Vitré Communauté se réunira à l'Espace Culturel de Vitré.

PERMANENCES

URBANISME

• **Architecte Conseil :** 11 mars 2025
Prenez RDV au 02 9996 21 09
ou à l'adresse urbanisme@laguerchedebretagne.fr

FRANCE SERVICES

• **Conciliatrice de justice :** les lundis 3 et 31 mars 2025.

Prenez rendez-vous auprès de France Services : 02 99 96 01 70 ou par mail à franceservices@laguerchedebretagne.fr.

• **CAF :** vendredis 7 et 21 mars 2025

Vous pouvez prendre rendez-vous directement sur le site internet de la CAF : www.caf.fr, ou en contactant France Services au 02 99 96 01 70 ou par courriel à franceservices@laguerchedebretagne.fr

VOLS DE VÉHICULES : RESTONS VIGILANTS ! DES VOLS ONT EU LIEU DANS DES PROPRIÉTÉS OUVERTES AVEC CLÉS LAISSÉES À L'INTÉRIEUR. VERROUILLEZ VOS VÉHICULES ET FERMEZ VOS PORTAILS !



FÊTE DE LA MUSIQUE 2025

APPEL À TALENTS

La mairie lance un appel à talents pour la Fête de la Musique, le 20 juin 2025. Les artistes et groupes souhaitant se produire sont invités à candidater **jusqu'au 31 mai 2025**.

Informations et inscriptions auprès de la mairie.

ÉCOLES PUBLIQUES

PORTES OUVERTES

Les écoles publiques **Sonia Delaunay** et **Brisou-Pellen** ouvrent leurs portes le **vendredi 21 mars de 17h à 19h**. L'occasion idéale pour découvrir les locaux, rencontrer les équipes pédagogiques et en apprendre davantage sur les projets scolaires. Parents et futurs élèves, venez nombreux !

D'autres temps forts rythmeront les semaines à venir :

- **Carnaval :** mardi 11 mars
- **Jeux d'orientation :** vendredi 21 mars (parc Henri Lassourd)

LYCÉE SAINT-EXUPÉRY

PORTES OUVERTES

Le **samedi 15 mars 2025, de 9h à 13h**, le Lycée Saint-Exupéry ouvre ses portes pour faire découvrir ses formations :

- 4^e/3^e prépa métiers
 - CAP Vente/Service
 - Bac Pro Services à la Personne
- Informations au 02 99 96 20 63.

AGENDA



LE PRINTEMPS DES POÈTES

11 MARS

ATELIER D'ÉCRITURE – PRINTEMPS DES POÈTES

Dans le cadre du Printemps des Poètes, un atelier d'écriture ouvert est organisé le mardi 11 mars, de 17h30 à 19h30 au Kreiz 23. Inspiré par l'exposition «Lydia sur les arbres», il invite à jouer avec les mots et la poésie.

22 MARS

DÉAMBULATION POÉTIQUE – PRINTEMPS DES POÈTES

Le samedi 22 mars, dans le cadre du Printemps des Poètes (du 9 au 25 mars), laissez-vous surprendre par une déambulation poétique futuriste menée par Raphaël Reuche dans les rues de La Guerche. Une expérience artistique unique à ne pas manquer.

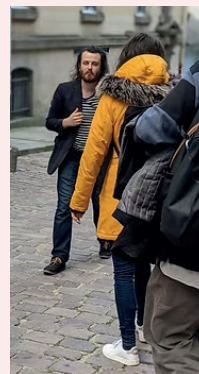

AGENDA (SUITE)

DIMANCHE 16 MARS

CONCERT EXCEPTIONNEL : LES QUATRE SAISONS DE VIVALDI



L'Ensemble Matheus fait escale à La Guerche-de-Bretagne dans le cadre de sa nouvelle tournée dédiée à Vivaldi. Au programme, deux chefs-d'œuvre du compositeur vénitien : Laudate Pueri et Les Quatre Saisons, interprétés par un quintette à cordes, une guitare baroque et la soprano Nina Maestracci.

Date : Dimanche 16 mars 2025

Horaire : 16h00 – 17h00

Lieu : Basilique Notre-Dame de l'Assomption, La Guerche-de-Bretagne
Tarifs : 18 € | Tarif réduit : 13 € | Gratuit pour les moins de 12 ans

Réservations en ligne sur <https://my.weezevent.com/les-4-saisons-vivaldi-1>

JUSQU'AU 29 MARS 2025

EXPOSITION : MES ARBRES À MOI PAR LYDIA GIROT

À travers ses peintures, Lydia Girot explore l'Arbre dans tous ses états : luxuriant ou décharné, inspirant tantôt la rêverie, tantôt une certaine frayeur. Une invitation à redécouvrir la nature sous un autre angle, entre poésie et mystère.

Visible sur les heures d'ouverture de la médiathèque

Lieu : Médiathèque La Salorge, Place Charles-de-Gaulle, La Guerche-de-Bretagne



PRINTEMPS DE L'EMPLOI

UN RENDEZ-VOUS À NE PAS MANQUER

La 2^e édition du Printemps de l'Emploi se déroulera du **10 au 14 mars 2025**. L'occasion pour les chercheurs d'emploi et les entreprises de se rencontrer à travers divers temps forts organisés sur le territoire.

Le **jeudi 13 mars**, un **job dating** aura lieu au **Parc Expo de Vitré**, permettant aux candidats d'échanger directement avec des recruteurs.

Programme complet : https://vitre-emploi.bzh/evenements/2025-02-11/printemps-de-l-emploi-2_67a525937ee6e0349875ee55

VITRÉ COMMUNAUTÉ



INSCRIPTIONS OUVERTES POUR L'ULTRA TOUR DU PAYS DE VITRÉ 2025

La 13^e édition du Ultra Tour du Pays de Vitré (UTPV) est lancée ! Ce raid multisports en pleine nature permet de découvrir les trois plans d'eau de l'agglomération – **Vilaine, Cantache, Valière** – à travers plusieurs épreuves :

Épreuves :

- 5 km de kayak
- 14 km de course à pied
- 30 km de VTT
- 13 km de run & bike
- 5 km de course à pied

Départ : Base de Loisirs de la Haute Vilaine à Saint-M'Hervé

Arrivée : Stade des Promenades à Vitré
Final : Repas convivial offert aux participants et bénévoles

Tarif : 22 € par participant (Pass compétition offert aux non-licenciés).

Inscriptions ouvertes **jusqu'au 16 mai 2025** sur <https://www.vitrecommunaute.org/actualites/ultra-tour-2025>

PROTECTION CIVILE

APPRENEZ LES GESTES QUI SAUVENT

La Protection Civile de La Guerche-de-Bretagne organise une formation aux premiers secours (PSC1) le **samedi 8 mars 2025**, de **8h30 à 17h30**. Cette formation permet d'acquérir les gestes essentiels pour porter secours en cas d'urgence, que ce soit dans la vie quotidienne ou en milieu professionnel.

Date : Samedi 8 mars 2025

Lieu : La Guerche-de-Bretagne

Tarif : 59 €/personne

Informations et inscriptions :

Par téléphone : 02 23 25 06 31

Par e-mail : contact-la-guerche@apc35.org

En ligne : www.protection-civile.org/formations

Se former, c'est être prêt à sauver des vies.

FORMATION AUX PREMIERS SECOURS



LA PROTECTION CIVILE ORGANISE UNE FORMATION POUR APPRENDRE LES GESTES DE PREMIERS SECOURS

FORMATION PREMIERS SECOURS CITOYEN À LA GUERCHE DE BRETAGNE

SAMEDI 08 MARS DE 8H30 À 17H30

PROTECTION CIVILE AIDER - SECOURIR - FORMER

COUT DE 59 € / PERS

INFORMATION ET INSCRIPTION SUR [HTTPS://ILLE-ET-VILAINE.PROTECTION-CIVILE.ORG/](https://ille-et-vilaine.protection-civile.org/)

PROTECTION CIVILE DE LA GUERCHE DE BRETAGNE

TEL. 02 23 25 06 31 - CONTACT-LA-GUERCHE@APC35.ORG

RELAIS PETITE ENFANCE

SEMAINE PETITE ENFANCE : UN PROGRAMME RICHE EN DÉCOUVERTES !

Du **17 au 22 mars 2025**, le Relais Petite Enfance organise une semaine d'animations dédiées aux assistants maternels du territoire. À travers des ateliers et des rencontres, cette semaine met à l'honneur le thème «*Encore ! Jouer à l'infini*», dans le cadre de la Semaine Nationale de la Petite Enfance.

Programme :

- **Lundi 17 mars** – Matinée motricité à

Gennes-sur-Seiche (9h30-11h15)

- **Mardi 18 mars** – Rando-poussette autour du château à Argentré-du-Plessis (10h-11h30) et matinée motricité à Moulins (9h30-11h15)
- **Jeudi 20 mars** – Balades animées à Availles-sur-Seiche, Le Pertre et Torcé (10h-11h30)
- **Vendredi 21 mars** – Balade animée à Saint-Germain-du-Pinel (10h-11h30)
- **Samedi 22 mars** – Portes ouvertes du Relais Petite Enfance à Bais (10h-12h) avec un espace-jeu libre pour les enfants (0-4 ans) et une présentation des missions du RPE.

Infos pratiques :

Animations sur inscription – 02 99 96 59 77 | relaispetiteenfance@argentre-du-plessis.fr

Entrée libre et gratuite pour les Portes Ouvertes du 22 mars

Fermeture des espaces jeux du 17 au 21 mars pour assurer les animations

En cas de météo défavorable, certains événements seront reportés en juin

CONFÉRENCE NUTRITION

COMMENT MIEUX MANGER POUR RÉDUIRE CHOLESTÉROL ET TRIGLYCÉRIDES ?

Le vendredi 14 mars 2025 à 10h, une conférence-débat sur la nutrition est organisée au Centre Hospitalier de La Guerche-de-Bretagne (63 Faubourg de Rennes). Vous y découvrirez des conseils pratiques pour mieux manger et améliorer votre santé.

- **Thème** : Cholestérol, triglycérides... Comment adapter son alimentation pour les faire baisser ?
- **Entrée libre et gratuite**
- Inscription recommandée : marie.taupin@ch-laguerche.fr | 07 87 74 15 20

MARS BLEU

DÉPISTAGE DU CANCER COLORECTAL

Le cancer colorectal est l'un des cancers les plus fréquents en France, mais il peut être évité ou guéri dans 9 cas sur 10 s'il est détecté tôt.

Un dépistage simple, rapide et gratuit

À partir de 50 ans et jusqu'à 74 ans, les femmes et les hommes reçoivent tous les deux ans une invitation de l'Assurance Maladie pour effectuer un test de dépistage à domicile. Ce test, pris en charge à 100 %, permet de détecter des traces de sang invisibles à l'œil nu dans les selles.

Comment obtenir le test ?

- Chez votre médecin traitant ou pharmacien
- En ligne sur <https://monkit.depistage-colorectal.fr>

Pourquoi se faire dépister ?

Le dépistage permet de repérer les polypes avant qu'ils ne se transforment en cancer.

Pour plus d'informations, contactez le CRCDC Bretagne au 02 99 30 40 10 ou consultez <https://www.depistage-cancer-bzh.fr>

INFOS TRAVAUX

SAUVONS LA MAISON DU 34 RUE DE NANTES !

Grâce à la générosité des premiers donateurs, la restauration de cette maison emblématique de La Guerche-de-Bretagne peut débuter. Toutefois, l'objectif est encore loin d'être atteint : sur les 150 000 € nécessaires, seuls 940 € ont été collectés.

Le comité de soutien remercie chaleureusement Patricia Chardonneau, Anthony Tual, Patrick Bousseau, Vincent Davenel, Mireille Josselin-Bomo, la SAS L-Sushi, ainsi que les nombreux donateurs anonymes.

COMMENT AIDER ?

- **Faire un don** sur le site de la Fondation du Patrimoine : <https://www.fondation-patrimoine.org/les-projets/maison-a-sauver-la-guerche-de-bretagne>
- **Relayer l'information** auprès de votre entourage.

Chaque contribution compte pour préserver ce bâtiment en péril.



VIE ASSOCIATIVE

GRYMDA MODERN'JAZZ

INSCRIPTIONS ENCORE POSSIBLES

L'association Grymda propose des cours de danse modern'jazz pour enfants, adolescents et adultes. Les cours se déroulent du **18 septembre 2024 au 18 juin 2025** au **complexe sportif Sportva**, La Vannerie à La Guerche-de-Bretagne.

Il est encore possible de s'inscrire après deux cours d'essai gratuits avec

le professeur Eliélé.

Reprise des cours : mercredi 18 septembre 2024.

Pour plus d'informations, contactez l'association Grymda.

CENTRE SOCIAL KREIZ 23

SOIRÉE D'ÉCHANGES

Le rangement un jeu d'enfant :
Comment mobiliser toute la famille, favoriser la coopération de tous et l'autonomie des enfants

Jeudi 6 mars à 20h au Kreiz 23

Gratuit
Sur inscription

Animée par Sophie Bertel, Home Organiser, professionnelle de l'organisation

ANIMATION FAMILLE
23 bis, avenue du Général Leclerc - BP 33013
49100 LA GUERCHE DE BRETAGNE
Tél : 02 99 96 22 44
mail : famille@centresocial-laguerche.fr
Site : <http://centresocial-laguerche.fr>

LE RANGEMENT, UN JEU D'ENFANT ! SOIRÉE D'ÉCHANGES POUR LES PARENTS

Dans le cadre du programme «*Un parent presque parfait*», le Centre Social Kreiz 23 organise une soirée d'échanges sur le thème du rangement en famille. Comment mobiliser toute la famille ? Comment favoriser la coopération et l'autonomie des enfants ? Sophie Bertel, Home Organiser, apportera des conseils pratiques pour simplifier le quotidien et alléger la charge mentale des parents.

Date : Jeudi 6 mars 2025

Horaire : 20h

Lieu : Kreiz 23 – 23 bis avenue du Général Leclerc, La Guerche-de-Bretagne
Gratuit – Sur inscription au 02 99 96 22 44

COMITÉ DE JUMELAGE LA GUERCHE - BROME

UN NOUVEAU BUREAU ET DES PROJETS POUR 2025

Le Comité de jumelage La Guerche – Brome a tenu son assemblée générale le 31 janvier 2025, marquée par un renouvellement de son bureau.

Après plusieurs décennies d'engagement, Jean-Pierre Baudrier (président depuis 2009), Annick Légrée (membre depuis 1983) et Jacques Guiffault (tré-

sorier jusqu'en 2024) passent le relais. Le comité les remercie chaleureusement pour leur investissement.

Le nouveau bureau est désormais composé de Anne Geffray (présidente), Marie-France Dufresne et Lolita Dugas (trésorière). Membre du jumelage depuis 2010, Anne Geffray souhaite poursuivre cette dynamique en renforçant les échanges et en impliquant davantage les adhérents.

VOYAGE EN ALLEMAGNE ET ACTIONS ÉDUCATIVES

Le prochain voyage à Brome se déroulera du **27 mai au 1er juin 2025**. Depuis 2018, le jumelage intervient également dans les collèges de La Guerche pour encourager l'apprentissage de l'allemand. **Les inscriptions sont encore ouvertes**, avec une participation de 270 € par adulte et 135 € pour les moins de 18 ans.

Contact : comitelaguerchebrome@gmail.com – 06 07 83 89 69

L'amitié franco-allemande reste un pilier essentiel pour favoriser les échanges culturels et renforcer les liens européens.

GAULE GUERCHAISE

OUVERTURE DE LA PÊCHE À LA TRUITE – SAMEDI 8 MARS 2025

L'association La Gaule Guerchaise annonce l'ouverture de la pêche à la truite le **samedi 8 mars 2025 à 7h**. À cette occasion, 700 kg de truites seront déversés dans les rivières l'Ardenne et la Quincampoix.

Les cartes de pêche (annuelles, hebdomadaires ou journalières) sont disponibles à la vente chez **Gamm Vert et au PMU** de La Guerche-de-Bretagne.

Bonne saison de pêche à tous !

CLUB DES RETRAITÉS GUERCHAIS POT-AU-FEU

Le Club des Retraités Guerchais organise un déjeuner convivial autour d'un pot-au-feu le **mardi 4 mars 2025 à 12h00** à la salle polyvalente de La Guerche-de-Bretagne.

APRÈS-MIDI DANSANT AVEC JEAN-PIERRE RAULT ET SES MUSICIENS

Le **Club des Retraités Guerchais** organise un après-midi dansant animé par Jean-Pierre Rault et ses musiciens.

Date : Mardi 11 mars 2025, de 14h00 à 19h00.

Lieu : Salle polyvalente, La Guerche-de-Bretagne.

Tarif : 9 €.

APRÈS-MIDI JEUX

Le **mardi 18 mars 2025, de 14h à 18h**, le **Club des Retraités Guerchais** organise un après-midi convivial autour des jeux de société : palets, tarot, belote et autres jeux divers.

Gratuit. Lieu : Salle polyvalente, La Guerche-de-Bretagne

À LA SALORGE

ATELIER CUISINE EN FAMILLE

AVEC AGNÈS LAMBALLAIS

Le samedi 1er mars, de 10h à 12h30, un atelier cuisine est proposé pour petits et grands. Une occasion de partager un moment convivial et d'apprendre de nouvelles recettes en famille.

CLUB DES DÉVOREURS

RENCONTRE AUTOUR DE LA LECTURE

Le mardi 4 mars, de 18h30 à 20h, le Club des dévoreurs invite les passionnés de lecture à partager leurs découvertes littéraires et échanger autour de leurs coups de cœur.

TOUT PETIT, TU LIS ! MUSICAL

LECTURES ANIMÉES

Le vendredi 7 mars, de 9h30 à 10h15, une séance de lectures animées est organisée. Un moment ludique pour plonger dans l'univers des contes et histoires.

FORMATION INFORMATIQUE

TOUS LES LUNDIS DE MARS

Les 3, 10, 17, 24 et 31 mars, une formation informatique est proposée à 14h. Idéale pour se perfectionner ou s'initier aux outils numériques.

Annuaire Pratique

MAIRIE

2, rue du Cheval Blanc
35130 La Guerche-de-Bretagne
02 99 96 21 09
www.laguerchedebretagne.fr

HORAIRE D'OUVERTURE AU PUBLIC :
Du lundi au mercredi : 8h30 - 12h / 13h30 - 17h30
Le jeudi : 8h30 - 12h / 15h-17h30
Le vendredi : 8h30 - 12h / 13h30 - 17h
Le samedi : 9h - 12h (ouvert le 1er samedi du mois seulement)

SERVICE URBANISME

02 99 96 15 09
urbanisme@laguerchedebretagne.fr

HORAIRE D'OUVERTURE AU PUBLIC :
mardi, mercredi et vendredi : 9h-12h/14h - 17h
jeudi : 9h - 12h / 15h-17h

• CCAS

02 99 96 15 08
ccas@laguerchedebretagne.fr

• BUREAU D'INFORMATION TOURISTIQUE

4, rue du Cheval Blanc
35130 La Guerche-de-Bretagne
02 99 96 30 78

HORAIRE D'OUVERTURE AU PUBLIC :
Tous les mardis : 10h - 13h

• FRANCE SERVICES

2, rue du Cheval Blanc
35130 La Guerche-de-Bretagne
02 99 96 01 70

HORAIRE D'OUVERTURE AU PUBLIC :
lundi et mardi : 13h30 - 17h30
mercredi : 8h30 - 12h/13h30 - 17h30
jeudi : 8h30 - 12h / 15h - 17h30
vendredi : 8h30 - 12h

LA SALORGE

Place Charles de Gaulle
35130 La Guerche-de-Bretagne

• MÉDIATHÈQUE LA SALORGE

02 99 96 22 20
mediatheque@laguerchedebretagne.fr
www.arleane.vitrecommunaute.bzh/

HORAIRE D'OUVERTURE AU PUBLIC :
Le mardi : 9h - 12h
Le mercredi : 10h - 12h / 14h - 18h
Le jeudi : 17h - 19h
Le vendredi : 10h - 12h / 14h - 18h
Le samedi : 10h - 13h / 15h - 17h

Fleur de Sel n° 31 paraîtra le 1^{er} avril 2025

Vos informations devront parvenir en mairie au plus tard le 21 mars 2025
Contact : Mairie - 02.99.96.15.13 ou communication@laguerchedebretagne.fr
«Fleur de Sel» est une publication de la ville La Guerche-de-Bretagne -
Responsable de la publication : Elisabeth GUIHENEUX, Maire.

